Communiqué de presse *Bordeaux, le 09.01.2015*

Pour accélérer sa croissance, Easy Live vient de lever 800 000 euros auprès de GALIA Gestion et AQUITI Gestion (ACI).

Créée il y a deux ans par deux ingénieurs et un financier, la société Easy Live (siège à Mérignac - 33), conçoit et développe une solution en cloud qui permet, de manière automatisée, d'habiller et de monétiser une vidéo en live.

Selon Philippe Laurent, PDG d'Easy Live, « Les utilisateurs de la solution Easy Live peuvent habiller et personnaliser leurs vidéos (logos, fil Twitter, statistiques, publicités...) et ainsi les envoyer en un clic en live (depuis un smartphone, une tablette, une caméra,…) simultanément sur toutes les plateformes vidéos et sociales (Dailymotion, Youtube, Facebook, l'Equipe TV, Bwin…)… ».

Grâce à cette technologie les plateformes vidéos peuvent dorénavant contrôler le contenu des flux (intervenant, pause, points ou buts, etc.). De chaque côté de la chaine, il est ainsi possible d'optimiser la monétisation.

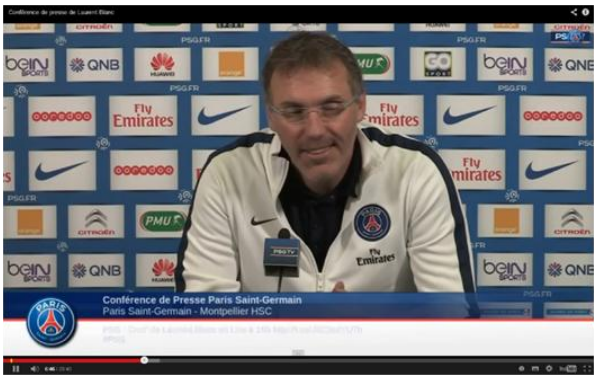

La société a décroché des partenaires de poids, comme YouTube, Dailymotion, Bwin, spécialiste du pari en ligne, ou encore Bodet, spécialiste de l'affichage sportif de score et de temps et aussi des clients prestigieux comme le PSG, l'AS Monaco, la Fédération française de football, la Ligue nationale de volley-ball... Selon Philippe Laurent, « Notre modèle ultra simple que je résumerai de la façon suivante : 1 clic = 1 live, a fait mouche".

De nombreuses collaborations en France et à l'étranger vont pouvoir aboutir grâce aux innovations financées par cette levée de fonds.

Les mots des investisseurs :

Pour Galia Gestion, cette entrée au capital de la société Easy Live, va doter la société des moyens nécessaire pour structurer son développement et accélérer sa croissance. Easy Live va franchir dans les 18 prochains mois des étapes importantes en termes de chiffre d'affaires, de R&D et d'industrialisation de la solution.

Pour Aquiti Gestion, la prise de participation d'Aquitaine Création Investissement (ACI) s'inscrit dans la continuité de son accompagnement de l'entreprise dans la durée. Après l'intervention d'Aquitaine Amorçage, les dirigeants ont su démontrer leur capacité à mettre en place leur stratégie commerciale et à conquérir de nombreux clients clés dans les secteurs adressés. Cette intervention doit offrir à l'entreprise les moyens de ses ambitions tant techniques que commerciales.

A propos de :

Easy Live est une start-up spécialiste de l'habillage et de la monétisation des contenus en live streaming sur internet. Plus d'informations sur ww.easylive.fr. Contact presse : Philippe LAURENT - phil.laurent@easylive.fr - 0645516175

Aquiti Gestion est une équipe spécialisée dans le financement en fonds propres de PME sur l'Aquitaine. L'équipe, anime différents outils de financement dont la plateforme de prêt d'honneur Aquitaine Amorçage, la société de capital-risque ACI et le fonds régional de co-investissement AQUI INVEST. Les dispositifs, gérés par AQUITI Gestion, représentent aujourd'hui près de 30 millions d'euros. Plus d'information sur www.aquiti.fr contact : Cyril LAUGIER - cyril.laugier@aquiti.fr

Galia Gestion est une société de gestion contrôlée par la Caisse d'Épargne Aquitaine Poitou-Charentes qui investit dans le capital d'entreprises généralement implantées dans le grand Sud-Ouest de la France, dans le cadre d'opérations de développement, transmission et capital risque, pour des montants pouvant atteindre 3/4 M€. Pour en savoir plus : www.galia-gestion.com, Romain COMPIEGNE - romain.Compiegne@galia-gestion.com

Intervenants de l'opération d'augmentation de capital :

Société	Easy Live	Nicolas Ehrmann, Clément Sanchez, Philippe Laurent
Investisseurs financiers	AQUITI Gestion	Cyril Laugier
	Galia Gestion	Romain Compiègne
Conseil juridique société	Fidal	Sébastien Perrone
Due Diligences	DB3C	Aurélien Gernez